



ประกาศมหาวิทยาลัยราชภัฏมหาสารคาม

เรื่อง ขยายทอดตลาดบ้านพักสวัสดิการของมหาวิทยาลัยพร้อมเรือถอน

ด้วยมหาวิทยาลัยราชภัฏมหาสารคาม มีความประสงค์จะดำเนินการขยายทอดตลาด บ้านพักสวัสดิการของมหาวิทยาลัยพร้อมเรือถอน จำนวน ๑๒ หลัง ราคากลางในการประมูลครั้งนี้ รวมเป็นเงินทั้งสิ้น ๓๕๖,๐๐๐ บาท (สามแสนห้าหมื่นหกพันบาทถ้วน) ตามรายละเอียดแนบท้าย

๑. คุณสมบัติของผู้เข้าร่วมเสนอราคา

- ๑.๑ ผู้เข้าร่วมเสนอราคาต้องเป็นบุคคลธรรมดาหรือนิติบุคคล
- ๑.๒ ผู้เข้าร่วมเสนอราคาต้องเป็นผู้ไม่ได้รับเอกสิทธิ์หรือความคุ้มกัน ซึ่งอาจปฏิเสธไม่ยอมขึ้นศาลไทยเว้นแต่รัฐบาลของผู้เสนอราคา ได้มีคำสั่งสละสิทธิ์และความคุ้มกันเช่นนั้น
- ๑.๓ ผู้เข้าร่วมเสนอราคาต้องเป็นผู้มีรายชื่อในการเข้ารับฟังคำชี้แจงรายละเอียด
- ๑.๔ ผู้เข้าร่วมเสนอราคาต้องเป็นผู้มีรายชื่อในการเข้าร่วมประมูล
- ๑.๕ ห้ามไม่ให้บุคคลที่เป็นบุคลากรของมหาวิทยาลัยราชภัฏมหาสารคามเข้าร่วมเสนอราคา หรือใช้ให้บุคคลใดเข้าสู่ราคาแทน

๒. เงื่อนไขและหลักเกณฑ์การขยายทอดตลาด

- ๒.๑ การพิจารณาผลการขยายทอดตลาดครั้งนี้มหาวิทยาลัยจะพิจารณาตัดสินโดยใช้หลักเกณฑ์ราคารวม การเสนอราคาด้วยวาจาโดยวิธีการยกมือ การเสนอราคาแต่ละครั้งผู้เสนอราคาจะต้องเสนอราคาสูงกว่าราคาขายเริ่มต้น ไม่ต่ำกว่าครึ่งละ ๑,๐๐๐ บาท (หนึ่งพันบาทถ้วน)
- ๒.๒ มหาวิทยาลัยขอสงวนสิทธิ์ที่จะไม่ตกลงขายบ้านพักดังกล่าวก็ได้หากยังไม่มีผู้เข้าร่วมเสนอราคาให้ราคาอันสมควร หรือเห็นว่าอาจมีกรณีที่มีการสมยอมราคากันของผู้เข้าร่วมเสนอราคาหรือเห็นว่าผู้เข้าร่วมการเสนอราคามีการขัดขวางการแข่งขันราคาอย่างเป็นธรรม ในกรณีดังกล่าวข้างต้นมหาวิทยาลัยอาจระงับการขยายทอดตลาดในครั้งนี้ก็ได้
- ๒.๓ ผู้เสนอราคาจะต้องวางเงินประกันเป็นเงินสดให้กับมหาวิทยาลัยเป็นจำนวนเงิน ๑๗,๘๐๐ บาท (หนึ่งหมื่นเจ็ดพันแปดร้อยบาทถ้วน) ของราคาเริ่มต้นการขาย การคืนเงินประกันมหาวิทยาลัยจะคืนให้เมื่อได้ผู้ชนะการเสนอราคาเรียบร้อยแล้วและจะอนุญาตให้ผู้เสนอราคาแต่ละรายส่งบุคคลเข้าเสนอราคาได้จำนวน ๑ คน เท่านั้น
- ๒.๔ ผู้ชนะการเสนอราคาต้องวางเงินมัดจำร้อยละ ๕๐ (ห้าสิบ) ของราคาที่เสนอภายในเวลา ๑๕.๓๐ น.ของวันทำการขยายทอดตลาดสำเร็จบริบูรณ์ และจะต้องชำระเงินในส่วนที่เหลือทั้งหมดภายใน ๓ วัน นับแต่วันที่มีมหาวิทยาลัยบอกรับราคาโดยชำระเป็นเงินสด เมื่อผู้ชนะการเสนอราคาได้ชำระเงินเรียบร้อยแล้วให้ถือว่ามหาวิทยาลัยได้ส่งมอบพัสดุและผู้ชนะการเสนอราคาได้รับมอบพัสดุไว้แล้ว

//..... หากผู้ชนะ

หากผู้ชนะการเสนอราคาไม่ชำระเงินตามระยะเวลาที่กำหนดมหาวิทยาลัยจะยกเลิกการขายทอดตลาดในครั้งนี้อย่างไม่มีเงื่อนไขและเงินมัดจำตามจำนวนที่วางไว้

๒.๕ ผู้ประสงค์จะเข้าร่วมเสนอราคาสามารถดูบ้านพักสวัสดิการของมหาวิทยาลัย ในวันที่ ๑๗ มีนาคม ๒๕๖๔ เวลา ๑๐.๐๐ น. จุดนัด ณ กลุ่มงานพัสดุ กองคลัง สำนักงานอธิการบดี มหาวิทยาลัยราชภัฏมหาสารคาม

๒.๖ ผู้ชนะการเสนอราคาต้องเป็นผู้รับผิดชอบเกี่ยวกับภาษีและค่าใช้จ่ายต่างๆที่เกิดขึ้นซึ่งเกี่ยวข้องกับบ้านพักสวัสดิการที่ขายทอดตลาดโดยจะเรียกร้องใดๆ จากมหาวิทยาลัยไม่ได้

๒.๗ ผู้ชนะการเสนอราคาจะต้องรื้อถอนและขนย้ายทรัพย์สินขายทอดตลาดทั้งหมดออกภายใน ๑๒๐ วัน นับแต่ที่ได้ชำระเงินไว้ถูกต้องครบถ้วนและรับมอบพื้นที่ พร้อมทั้งทำความสะอาดและปรับสภาพพื้นที่ให้เรียบร้อย โดยมีให้เกิดความเสียหายแก่ชีวิตและทรัพย์สินอื่นๆ หากเกิดความเสียหายขึ้นผู้ชนะการเสนอราคาจะต้องเป็นผู้รับผิดชอบในความเสียหายนั้น

ผู้ชนะการเสนอราคาต้องไม่มอบหรือโอนสิทธิให้บุคคลหรือนิติบุคคลอื่นกระทำการขนย้ายแทนเว้นแต่ในกรณีมีเหตุผลและความจำเป็น โดยจะต้องมีเอกสารการมอบอำนาจที่ถูกต้องตามกฎหมายมาแสดงต่อมหาวิทยาลัย ณ วันที่มีการขนย้าย

๒.๘ ค่าปรับ

หากผู้ชนะการเสนอราคาไม่สามารถทำงานให้แล้วเสร็จตามเวลาที่มหาวิทยาลัยกำหนดไว้ ผู้ชนะการเสนอราคาจะต้องชำระค่าปรับให้แก่มหาวิทยาลัยเป็นรายวัน ในอัตราร้อยละ ๐.๑๐ ของราคาที่สูงที่สุด นับถัดจากวันที่กำหนดแล้วเสร็จ

๓. กำหนดการขายทอดตลาด

๓.๑ ผู้เข้าร่วมการเสนอราคา ต้องลงทะเบียนเข้าร่วมการเสนอราคาพร้อมชำระเงินประกันการเสนอราคา และรับแผ่นป้ายหมายเลข ในวันที่ ๑๘ มีนาคม ๒๕๖๔ เวลา ๐๙.๓๐ - ๑๐.๓๐ น. พร้อมรับฟังคำชี้แจง เวลา ๑๐.๓๕ - ๑๐.๔๕ น. ณ อาคารสำนักงานกลุ่มงานพัสดุและอาคารสถานที่ มหาวิทยาลัยราชภัฏมหาสารคาม

มหาวิทยาลัย ขอสงวนสิทธิ์ไม่ให้ผู้เข้าร่วมการเสนอราคาที่ไม่ได้เข้ารับฟังการชี้แจงรายละเอียดและลงทะเบียนเข้าเสนอราคาตามวัน เวลา และสถานที่ที่กำหนด เมื่อพ้นกำหนดระยะเวลาลงทะเบียน มหาวิทยาลัยจะไม่รับผู้เข้าร่วมการเสนอราคาเพิ่มเติมโดยเด็ดขาด และจะเริ่มดำเนินการขายทอดตลาดในเวลา ๑๑.๐๐ น. เป็นต้นไป

๓.๒ กรณีที่มีผู้เข้าร่วมเสนอราคาเพียงรายเดียว ผู้เสนอราคารายนั้นจะต้องทำการเสนอราคาอย่างน้อย ๑ ครั้ง และให้ถือเป็นผู้ชนะการเสนอราคา

ผู้สนใจ สามารถสอบถามรายละเอียดได้ที่ หมายเลขโทรศัพท์ ๐-๔๓๗๒-๕๔๓๕
หรือ ๐-๔๓๗๒-๒๑๑๘-๙ ต่อ ๓๑๒ ในวันและเวลาราชการ หรือดูรายละเอียดได้ที่
Website <https://www.rmu.ac.th/>

ประกาศ ณ วันที่ ๒ มีนาคม ๒๕๖๔



(นายวุฒิพล ฉัตรจรัสกุล)
รองอธิการบดี รักษาราชการแทน
อธิการบดีมหาวิทยาลัยราชภัฏมหาสารคาม

รายละเอียดแนบท้ายประกาศประมูลขายทอดตลาดบ้านพักสวัสดิการของมหาวิทยาลัย

ลำดับที่	รายการ	ราคาขั้นต่ำ	หมายเหตุ
๑.	บ้านพักสวัสดิการเลขที่ ๘๐/๕๘	๓๐,๐๐๐.๐๐	
๒.	บ้านพักสวัสดิการเลขที่ ๘๐/๖๙	๒๙,๐๐๐.๐๐	
๓.	บ้านพักสวัสดิการเลขที่ ๘๐/๗๒	๓๒,๕๐๐.๐๐	
๔.	บ้านพักสวัสดิการเลขที่ ๘๐/๗๗	๒๘,๕๐๐.๐๐	
๕.	บ้านพักสวัสดิการเลขที่ ๘๐/๗๘	๓๓,๕๐๐.๐๐	
๖.	บ้านพักสวัสดิการเลขที่ ๘๐/๘๘	๒๙,๕๐๐.๐๐	
๗.	บ้านพักสวัสดิการเลขที่ ๘๐/๑๐๗	๓๐,๕๐๐.๐๐	
๘.	บ้านพักสวัสดิการเลขที่ ๘๐/๑๐๘	๓๐,๐๐๐.๐๐	
๙.	บ้านพักสวัสดิการเลขที่ ๘๐/๑๑๙	๒๙,๐๐๐.๐๐	
๑๐.	บ้านพักสวัสดิการเลขที่ ๘๐/๑๒๐	๒๙,๐๐๐.๐๐	
๑๑.	บ้านพักสวัสดิการเลขที่ ๘๐/๑๒๒	๒๗,๐๐๐.๐๐	
๑๒.	บ้านพักสวัสดิการเลขที่ ๘๐/๑๒๔	๒๗,๕๐๐.๐๐	
	รวมเป็นเงินทั้งสิ้น	๓๕๖,๐๐๐.๐๐ บาท	
	(สามแสนห้าหมื่นหกพันบาทถ้วน)		



แบบสรุปราคากลางงานก่อสร้าง

โครงการ ขยายทอดตลาดพร้อมรื้อถอนบ้านพักสวัสดิการ

สถานที่ก่อสร้าง มหาวิทยาลัยราชภัฏมหาสารคาม

แบบเลขที่/..... จำนวน แผ่น คำนวณราคากลางตามแบบ พร. 4 จำนวน ...8.... แผ่น

ประมาณราคา เมื่อ วันที่ 14 เดือน ธันวาคม พ.ศ. 2563

ลำดับ	รายการ	ราคา	หมายเหตุ
		(บาท)	
1	ส่วนที่ 1 ราคาขยายทอดตลาดพร้อมรื้อถอน		
1.1	ราคาขายวัสดุพร้อมรื้อถอน บ้านเลขที่ 80/ 58	30,000.00	
1.2	ราคาขายวัสดุพร้อมรื้อถอน บ้านเลขที่ 80/ 69	29,000.00	
1.3	ราคาขายวัสดุพร้อมรื้อถอน บ้านเลขที่ 80/ 72	32,500.00	
1.4	ราคาขายวัสดุพร้อมรื้อถอน บ้านเลขที่ 80/ 77	28,500.00	
1.5	ราคาขายวัสดุพร้อมรื้อถอน บ้านเลขที่ 80/ 78	33,500.00	
1.6	ราคาขายวัสดุพร้อมรื้อถอน บ้านเลขที่ 80/ 88	29,500.00	
1.7	ราคาขายวัสดุพร้อมรื้อถอน บ้านเลขที่ 80/ 107	30,500.00	
1.8	ราคาขายวัสดุพร้อมรื้อถอน บ้านเลขที่ 80/ 108	30,000.00	
1.9	ราคาขายวัสดุพร้อมรื้อถอน บ้านเลขที่ 80/ 119	29,000.00	
1.10	ราคาขายวัสดุพร้อมรื้อถอน บ้านเลขที่ 80/ 120	29,000.00	
1.11	ราคาขายวัสดุพร้อมรื้อถอน บ้านเลขที่ 80/ 122	27,000.00	
1.12	ราคาขายวัสดุพร้อมรื้อถอน บ้านเลขที่ 80/ 124	27,500.00	
สรุป	รวมเป็นเงินทั้งสิ้น	356,000.00	
	คิดเป็นเงินประมาณ	356,000.00	
	สามแสนห้าหมื่นหกพันบาทถ้วน		



ผู้ประมาณราคา

(นางสาวสกลสุภา เต็มสวัสดิ์)

สถาปนิก

(นายสรายุทธ์ ไชยสิงห์)

ช่างเขียนแบบ

(นายยุทธินา คันทะพรม)

วิศวกรปฏิบัติการ

ผู้ตรวจสอบ

(นายทศพร นีราราช)

หัวหน้างานออกแบบและควบคุมงานก่อสร้าง

(นายกมล อาหาลิเม)

หัวหน้ากลุ่มงานอาคารสถานที่และบริการ

แบบแสดงรายการ ปริมาณงาน และราคา

โครงการ ขยายทอดตลาดพร้อมรื้อถอนบ้านพักสวัสดิการ

สถานที่ก่อสร้าง มหาวิทยาลัยราชภัฏมหาสารคาม

แบบเลขที่ รายการเลขที่

ประมาณราคา เมื่อ วันที่ 14 เดือน ธันวาคม พ.ศ. 2563

ลำดับ	รายการ	ปริมาณงาน		ค่าวัสดุ		หมายเหตุ
		จำนวน	หน่วย	ราคาต่อหน่วย	จำนวนเงิน	
	ส่วนที่ 1 ราคาขยายทอดตลาดพร้อมรื้อถอน					
1	ราคาขายวัสดุพร้อมรื้อถอน บ้านเลขที่ 80/ 58					บ้านไม้ชั้นเดียวใต้ถุนสูง
1.1	วัสดุถุงหลังคา	1	เหมา	2,000.00	2,000.00	
1.2	โครงหลังคา ไม้เนื้อแข็ง	1	เหมา	7,000.00	7,000.00	
1.3	โครงฝ้าเพดาน ไม้เนื้อแข็ง	1	เหมา	4,000.00	4,000.00	
1.4	เสา ไม้เนื้อแข็ง	1	เหมา	3,000.00	3,000.00	
1.5	พื้น และโครงสร้างพื้น ไม้เนื้อแข็ง	1	เหมา	8,000.00	8,000.00	
1.6	ผนัง และโครงคร่าว ไม้เนื้อแข็ง	1	เหมา	2,000.00	2,000.00	
1.7	บันได ไม้เนื้อแข็ง	1	เหมา	1,000.00	1,000.00	
1.8	ประตู-หน้าต่างไม้ พร้อมวงกบไม้	1	เหมา	1,000.00	1,000.00	
1.9	วัสดุและอุปกรณ์ อื่นๆ	1	เหมา	2,000.00	2,000.00	
	รวมราคาขายวัสดุพร้อมรื้อถอน บ้านเลขที่ 80/ 58				30,000.0	
2	ราคาขายวัสดุพร้อมรื้อถอน บ้านเลขที่ 80/ 69					บ้านไม้ชั้นเดียวใต้ถุนสูง
2.1	วัสดุถุงหลังคา	1	เหมา	2,000.00	2,000.00	
2.2	โครงหลังคา ไม้เนื้อแข็ง	1	เหมา	7,000.00	7,000.00	
2.3	โครงฝ้าเพดาน ไม้เนื้อแข็ง	1	เหมา	4,000.00	4,000.00	
2.4	เสา ไม้เนื้อแข็ง	1	เหมา	3,000.00	3,000.00	
2.5	พื้น และโครงสร้างพื้น ไม้เนื้อแข็ง	1	เหมา	7,000.00	7,000.00	

แบบแสดงรายการ ปริมาณงาน และราคา

โครงการ ขยายทอดตลาดพร้อมรื้อถอนบ้านพักสวัสดิการ

สถานที่ก่อสร้าง มหาวิทยาลัยราชภัฏมหาสารคาม

แบบเลขที่ รายการเลขที่

ประมาณราคา เมื่อ วันที่ 14 เดือน ธันวาคม พ.ศ. 2563

ลำดับ	รายการ	ปริมาณงาน		ค่าวัสดุ		หมายเหตุ
		จำนวน	หน่วย	ราคาต่อหน่วย	จำนวนเงิน	
2.6	ผนัง และโครงคร่าว ไม้เนื้อแข็ง	1	เหมา	2,000.00	2,000.00	
2.7	บันได ไม้เนื้อแข็ง	1	เหมา	1,000.00	1,000.00	
2.8	ประตู-หน้าต่างไม้ พร้อมวงกบไม้	1	เหมา	1,000.00	1,000.00	
2.9	วัสดุและอุปกรณ์ อื่นๆ	1	เหมา	2,000.00	2,000.00	
	รวมราคาขยายวัสดุพร้อมรื้อถอน บ้านเลขที่ 80/ 69				29,000.0	
3	ราคาขยายวัสดุพร้อมรื้อถอน บ้านเลขที่ 80/ 72					บ้านไม้ชั้นครึ่ง
3.1	วัสดุถมหลังคา	1	เหมา	3,000.00	3,000.00	
3.2	โครงหลังคา ไม้เนื้อแข็ง	1	เหมา	7,000.00	7,000.00	
3.3	โครงฝ้าเพดาน ไม้เนื้อแข็ง	1	เหมา	5,000.00	5,000.00	
3.4	เสา ไม้เนื้อแข็ง	1	เหมา	3,500.00	3,500.00	
3.5	พื้น และโครงสร้างพื้น ไม้เนื้อแข็ง	1	เหมา	7,500.00	7,500.00	
3.6	ผนัง และโครงคร่าว ไม้เนื้อแข็ง	1	เหมา	2,000.00	2,000.00	
3.7	บันได ไม้เนื้อแข็ง	1	เหมา	1,000.00	1,000.00	
3.8	ประตู-หน้าต่างไม้ พร้อมวงกบไม้	1	เหมา	1,000.00	1,000.00	
3.9	วัสดุและอุปกรณ์ อื่นๆ	1	เหมา	2,500.00	2,500.00	
	รวมราคาขยายวัสดุพร้อมรื้อถอน บ้านเลขที่ 80/ 72				32,500.0	
4	ราคาขยายวัสดุพร้อมรื้อถอน บ้านเลขที่ 80/ 77					บ้านไม้ชั้นครึ่ง
4.1	วัสดุถมหลังคา	1	เหมา	2,000.00	2,000.00	

แบบแสดงรายการ ปริมาณงาน และราคา

โครงการ ขยายทอดตลาดพร้อมรื้อถอนบ้านพักสวัสดิการ
สถานที่ก่อสร้าง มหาวิทยาลัยราชภัฏมหาสารคาม
แบบเลขที่ รายการเลขที่
ประมาณราคา เมื่อ วันที่ 14 เดือน ธันวาคม พ.ศ. 2563

ลำดับ	รายการ	ปริมาณงาน		ค่าวัสดุ		หมายเหตุ
		จำนวน	หน่วย	ราคาต่อหน่วย	จำนวนเงิน	
4.2	โครงหลังคา ไม้เนื้อแข็ง	1	เหมา	7,000.00	7,000.00	
4.3	โครงฝ้าเพดาน ไม้เนื้อแข็ง	1	เหมา	5,000.00	5,000.00	
4.4	เสา ไม้เนื้อแข็ง	1	เหมา	3,500.00	3,500.00	
4.5	พื้น และโครงสร้างพื้น ไม้เนื้อแข็ง	1	เหมา	6,000.00	6,000.00	
4.6	ผนัง และโครงคร่าว ไม้เนื้อแข็ง	1	เหมา	1,000.00	1,000.00	
4.7	บันได ไม้เนื้อแข็ง	1	เหมา	1,000.00	1,000.00	
4.8	ประตู-หน้าต่างไม้ พร้อมวงกบไม้	1	เหมา	1,000.00	1,000.00	
4.9	วัสดุและอุปกรณ์ อื่นๆ	1	เหมา	2,000.00	2,000.00	
	รวมราคาขยายวัสดุพร้อมรื้อถอน บ้านเลขที่ 80/ 77				28,500.0	
5	ราคาขยายวัสดุพร้อมรื้อถอน บ้านเลขที่ 80/ 78					บ้านไม้ชั้นครึ่ง
5.1	วัสดุผนังหลังคา	1	เหมา	3,000.00	3,000.00	
5.2	โครงหลังคา ไม้เนื้อแข็ง	1	เหมา	8,000.00	8,000.00	
5.3	โครงฝ้าเพดาน ไม้เนื้อแข็ง	1	เหมา	4,500.00	4,500.00	
5.4	เสา ไม้เนื้อแข็ง	1	เหมา	3,500.00	3,500.00	
5.5	พื้น และโครงสร้างพื้น ไม้เนื้อแข็ง	1	เหมา	8,000.00	8,000.00	
5.6	ผนัง และโครงคร่าว ไม้เนื้อแข็ง	1	เหมา	2,000.00	2,000.00	
5.7	บันได ไม้เนื้อแข็ง	1	เหมา	1,000.00	1,000.00	
5.8	ประตู-หน้าต่างไม้ พร้อมวงกบไม้	1	เหมา	1,000.00	1,000.00	

แบบแสดงรายการ ปริมาณงาน และราคา

โครงการ ขยายทอดตลาดพร้อมรื้อถอนบ้านพักสวัสดิการ

สถานที่ก่อสร้าง มหาวิทยาลัยราชภัฏมหาสารคาม

แบบเลขที่ รายการเลขที่

ประมาณราคา เมื่อ วันที่ 14 เดือน ธันวาคม พ.ศ. 2563

ลำดับ	รายการ	ปริมาณงาน		ค่าวัสดุ		หมายเหตุ
		จำนวน	หน่วย	ราคาต่อหน่วย	จำนวนเงิน	
5.9	วัสดุและอุปกรณ์ อื่นๆ	1	เหมา	2,500.00	2,500.00	
	รวมราคาขายวัสดุพร้อมรื้อถอน บ้านเลขที่ 80/ 78				33,500.0	
6	ราคาขายวัสดุพร้อมรื้อถอน บ้านเลขที่ 80/ 88					บ้านไม้ชั้นเดียวใต้ถุนสูง
6.1	วัสดุถมหลังคา	1	เหมา	2,000.00	2,000.00	
6.2	โครงหลังคา ไม้เนื้อแข็ง	1	เหมา	7,000.00	7,000.00	
6.3	โครงฝ้าเพดาน ไม้เนื้อแข็ง	1	เหมา	4,000.00	4,000.00	
6.4	เสา ไม้เนื้อแข็ง	1	เหมา	3,000.00	3,000.00	
6.5	พื้น และโครงสร้างพื้น ไม้เนื้อแข็ง	1	เหมา	7,500.00	7,500.00	
6.6	ผนัง และโครงคร่าว ไม้เนื้อแข็ง	1	เหมา	2,000.00	2,000.00	
6.7	บันได ไม้เนื้อแข็ง	1	เหมา	1,000.00	1,000.00	
6.8	ประตู-หน้าต่างไม้ พร้อมวงกบไม้	1	เหมา	1,000.00	1,000.00	
6.9	วัสดุและอุปกรณ์ อื่นๆ	1	เหมา	2,000.00	2,000.00	
	รวมราคาขายวัสดุพร้อมรื้อถอน บ้านเลขที่ 80/ 88				29,500.0	
7	ราคาขายวัสดุพร้อมรื้อถอน บ้านเลขที่ 80/ 107					บ้านไม้ชั้นเดียวใต้ถุนสูง
7.1	วัสดุถมหลังคา	1	เหมา	2,500.00	2,500.00	
7.2	โครงหลังคา ไม้เนื้อแข็ง	1	เหมา	7,000.00	7,000.00	
7.3	โครงฝ้าเพดาน ไม้เนื้อแข็ง	1	เหมา	4,000.00	4,000.00	
7.4	เสา ไม้เนื้อแข็ง	1	เหมา	3,000.00	3,000.00	

แบบแสดงรายการ ปริมาณงาน และราคา

โครงการ ขยายทอดตลาดพร้อมรื้อถอนบ้านพักสวัสดิการ

สถานที่ก่อสร้าง มหาวิทยาลัยราชภัฏมหาสารคาม

แบบเลขที่ รายการเลขที่

ประมาณราคา เมื่อ วันที่ 14 เดือน ธันวาคม พ.ศ. 2563

ลำดับ	รายการ	ปริมาณงาน		ค่าวัสดุ		หมายเหตุ
		จำนวน	หน่วย	ราคาต่อหน่วย	จำนวนเงิน	
7.5	พื้น และโครงสร้างพื้น ไม้เนื้อแข็ง	1	เหมา	8,000.00	8,000.00	
7.6	ผนัง และโครงคร่าว ไม้เนื้อแข็ง	1	เหมา	2,000.00	2,000.00	
7.7	บันได ไม้เนื้อแข็ง	1	เหมา	1,000.00	1,000.00	
7.8	ประตู-หน้าต่างไม้ พร้อมวงกบไม้	1	เหมา	1,000.00	1,000.00	
7.9	วัสดุและอุปกรณ์ อื่นๆ	1	เหมา	2,000.00	2,000.00	
	รวมราคาขายวัสดุพร้อมรื้อถอน บ้านเลขที่ 80/ 107				30,500.0	
8	ราคาขายวัสดุพร้อมรื้อถอน บ้านเลขที่ 80/ 108					บ้านไม้ชั้นเดียวใต้ถุนสูง
8.1	วัสดุผนังหลังคา	1	เหมา	2,000.00	2,000.00	
8.2	โครงหลังคา ไม้เนื้อแข็ง	1	เหมา	7,000.00	7,000.00	
8.3	โครงฝ้าเพดาน ไม้เนื้อแข็ง	1	เหมา	4,000.00	4,000.00	
8.4	เสา ไม้เนื้อแข็ง	1	เหมา	3,000.00	3,000.00	
8.5	พื้น และโครงสร้างพื้น ไม้เนื้อแข็ง	1	เหมา	8,000.00	8,000.00	
8.6	ผนัง และโครงคร่าว ไม้เนื้อแข็ง	1	เหมา	2,000.00	2,000.00	
8.7	บันได ไม้เนื้อแข็ง	1	เหมา	1,000.00	1,000.00	
8.8	ประตู-หน้าต่างไม้ พร้อมวงกบไม้	1	เหมา	1,000.00	1,000.00	
8.9	วัสดุและอุปกรณ์ อื่นๆ	1	เหมา	2,000.00	2,000.00	
	รวมราคาขายวัสดุพร้อมรื้อถอน บ้านเลขที่ 80/ 108				30,000.0	
9	ราคาขายวัสดุพร้อมรื้อถอน บ้านเลขที่ 80/ 119					บ้านไม้ชั้นเดียวใต้ถุนสูง

แบบแสดงรายการ ปริมาณงาน และราคา

โครงการ ขายทอดตลาดพร้อมรื้อถอนบ้านพักสวัสดิการ
สถานที่ก่อสร้าง มหาวิทยาลัยราชภัฏมหาสารคาม
แบบเลขที่ รายการเลขที่
ประมาณราคา เมื่อ วันที่ 14 เดือน ธันวาคม พ.ศ. 2563

ลำดับ	รายการ	ปริมาณงาน		ค่าวัสดุ		หมายเหตุ
		จำนวน	หน่วย	ราคาต่อหน่วย	จำนวนเงิน	
9.1	วัสดุถมหลังคา	1	เหมา	2,000.00	2,000.00	
9.2	โครงหลังคา ไม้เนื้อแข็ง	1	เหมา	7,000.00	7,000.00	
9.3	โครงฝ้าเพดาน ไม้เนื้อแข็ง	1	เหมา	4,000.00	4,000.00	
9.4	เสา ไม้เนื้อแข็ง	1	เหมา	3,000.00	3,000.00	
9.5	พื้น และโครงสร้างพื้น ไม้เนื้อแข็ง	1	เหมา	7,000.00	7,000.00	
9.6	ผนัง และโครงคร่าว ไม้เนื้อแข็ง	1	เหมา	2,000.00	2,000.00	
9.7	บันได ไม้เนื้อแข็ง	1	เหมา	1,000.00	1,000.00	
9.8	ประตู-หน้าต่างไม้ พร้อมวงกบไม้	1	เหมา	1,000.00	1,000.00	
9.9	วัสดุและอุปกรณ์ อื่นๆ	1	เหมา	2,000.00	2,000.00	
	รวมราคาขายวัสดุพร้อมรื้อถอน บ้านเลขที่ 80/ 119				29,000.0	
10	ราคาขายวัสดุพร้อมรื้อถอน บ้านเลขที่ 80/ 120					บ้านเลขที่ 80/120
10.1	วัสดุถมหลังคา	1	เหมา	2,000.00	2,000.00	
10.2	โครงหลังคา ไม้เนื้อแข็ง	1	เหมา	7,000.00	7,000.00	
10.3	โครงฝ้าเพดาน ไม้เนื้อแข็ง	1	เหมา	4,000.00	4,000.00	
10.4	เสา ไม้เนื้อแข็ง	1	เหมา	3,000.00	3,000.00	
10.5	พื้น และโครงสร้างพื้น ไม้เนื้อแข็ง	1	เหมา	7,000.00	7,000.00	
10.6	ผนัง และโครงคร่าว ไม้เนื้อแข็ง	1	เหมา	2,000.00	2,000.00	
10.7	บันได ไม้เนื้อแข็ง	1	เหมา	1,000.00	1,000.00	



แบบแสดงรายการ ปริมาณงาน และราคา

โครงการ ขยายทอดตลาดพร้อมรื้อถอนบ้านพักสวัสดิการ

สถานที่ก่อสร้าง มหาวิทยาลัยราชภัฏมหาสารคาม

แบบเลขที่ รายการเลขที่

ประมาณราคา เมื่อ วันที่ 14 เดือน ธันวาคม พ.ศ. 2563

ลำดับ	รายการ	ปริมาณงาน		ค่าวัสดุ		หมายเหตุ
		จำนวน	หน่วย	ราคาต่อหน่วย	จำนวนเงิน	
10.8	ประตู-หน้าต่างไม้ พร้อมวงกบไม้	1	هما	1,000.00	1,000.00	
10.9	วัสดุและอุปกรณ์ อื่นๆ	1	هما	2,000.00	2,000.00	
	รวมราคาขายวัสดุพร้อมรื้อถอน บ้านเลขที่ 80/ 120				29,000.0	
11	ราคาขายวัสดุพร้อมรื้อถอน บ้านเลขที่ 80/ 122					บ้านไม้ชั้นเดียวใต้ถุนสูง
11.1	วัสดุถมหลังคา	1	هما	2,000.00	2,000.00	
11.2	โครงหลังคา ไม้เนื้อแข็ง	1	هما	7,000.00	7,000.00	
11.3	โครงฝ้าเพดาน ไม้เนื้อแข็ง	1	هما	4,000.00	4,000.00	
11.4	เสา ไม้เนื้อแข็ง	1	هما	3,000.00	3,000.00	
11.5	พื้น และโครงสร้างพื้น ไม้เนื้อแข็ง	1	هما	6,500.00	6,500.00	
11.6	ผนัง และโครงคร่าว ไม้เนื้อแข็ง	1	هما	1,500.00	1,500.00	
11.7	บันได ไม้เนื้อแข็ง	1	هما	1,000.00	1,000.00	
11.8	ประตู-หน้าต่างไม้ พร้อมวงกบไม้	1	هما	1,000.00	1,000.00	
11.9	วัสดุและอุปกรณ์ อื่นๆ	1	هما	1,000.00	1,000.00	
	รวมราคาขายวัสดุพร้อมรื้อถอน บ้านเลขที่ 80/ 122				27,000.0	
12	ราคาขายวัสดุพร้อมรื้อถอน บ้านเลขที่ 80/ 124					บ้านไม้ชั้นเดียวใต้ถุนสูง
12.1	วัสดุถมหลังคา	1	هما	2,000.00	2,000.00	
12.2	โครงหลังคา ไม้เนื้อแข็ง	1	هما	7,000.00	7,000.00	
12.3	โครงฝ้าเพดาน ไม้เนื้อแข็ง	1	هما	4,000.00	4,000.00	



แบบแสดงรายการ ปริมาณงาน และราคา

โครงการ ขยายทอดตลาดพร้อมรื้อถอนบ้านพักสวัสดิการ
สถานที่ก่อสร้าง มหาวิทยาลัยราชภัฏมหาสารคาม
แบบเลขที่ รายการเลขที่
ประมาณราคา เมื่อ วันที่ 14 เดือน ธันวาคม พ.ศ. 2563

ลำดับ	รายการ	ปริมาณงาน		ค่าวัสดุ		หมายเหตุ
		จำนวน	หน่วย	ราคาต่อหน่วย	จำนวนเงิน	
12.4	เสา ไม้เนื้อแข็ง	1	เหมา	3,000.00	3,000.00	
12.5	พื้น และโครงสร้างพื้น ไม้เนื้อแข็ง	1	เหมา	6,500.00	6,500.00	
12.6	ผนัง และโครงคร่าว ไม้เนื้อแข็ง	1	เหมา	2,000.00	2,000.00	
12.7	บันได ไม้เนื้อแข็ง	1	เหมา	1,000.00	1,000.00	
12.8	ประตู-หน้าต่างไม้ พร้อมวงกบไม้	1	เหมา	1,000.00	1,000.00	
12.9	วัสดุและอุปกรณ์ อื่นๆ	1	เหมา	1,000.00	1,000.00	
	รวมราคาขายวัสดุพร้อมรื้อถอน บ้านเลขที่ 80/ 124				27,500.0	
	รวมราคาขายวัสดุพร้อมรื้อถอน				356,000.00	

หมายเหตุ : ต้องทำการรื้อถอนสิ่งปลูกสร้างและขนย้ายวัสดุที่ได้จากการรื้อถอนออกจากพื้นที่ทั้งหมด พร้อมทั้งทำความสะอาดและปรับสภาพพื้นที่ให้เรียบร้อย





โครงการ

ขายทอดตลาดพร้อมรถยนต์นอนบ้านพักสวัสดิการ

งานออกแบบและควบคุมงานก่อสร้าง

มหาวิทยาลัยราชภัฏมหาสารคาม





ข้อกำหนดในการรื้อถอน

1. ต้องดำเนินการรื้อถอนหลังคา, โครงหลังคา, โครงสร้าง คสล. และผนัง จนถึงเสาและฐานราก ออกทั้งหมด
2. ต้องทำการถมหรือปรับเกลี่ยหน้าดินให้เรียบร้อย และทำความสะอาดบริเวณให้เรียบร้อย
3. ต้องขนย้ายเศษวัสดุจากการรื้อถอน ออกจากพื้นที่ทำการรื้อถอนให้หมด
4. หากเกิดความเสียหายไม่ว่ากรณีใดๆ อันเนื่องมาจากการดำเนินงานของผู้ชนะการประมูล ผู้ชนะการประมูลต้องเป็นผู้รับผิดชอบ และชดใช้ความเสียหายทั้งหมด

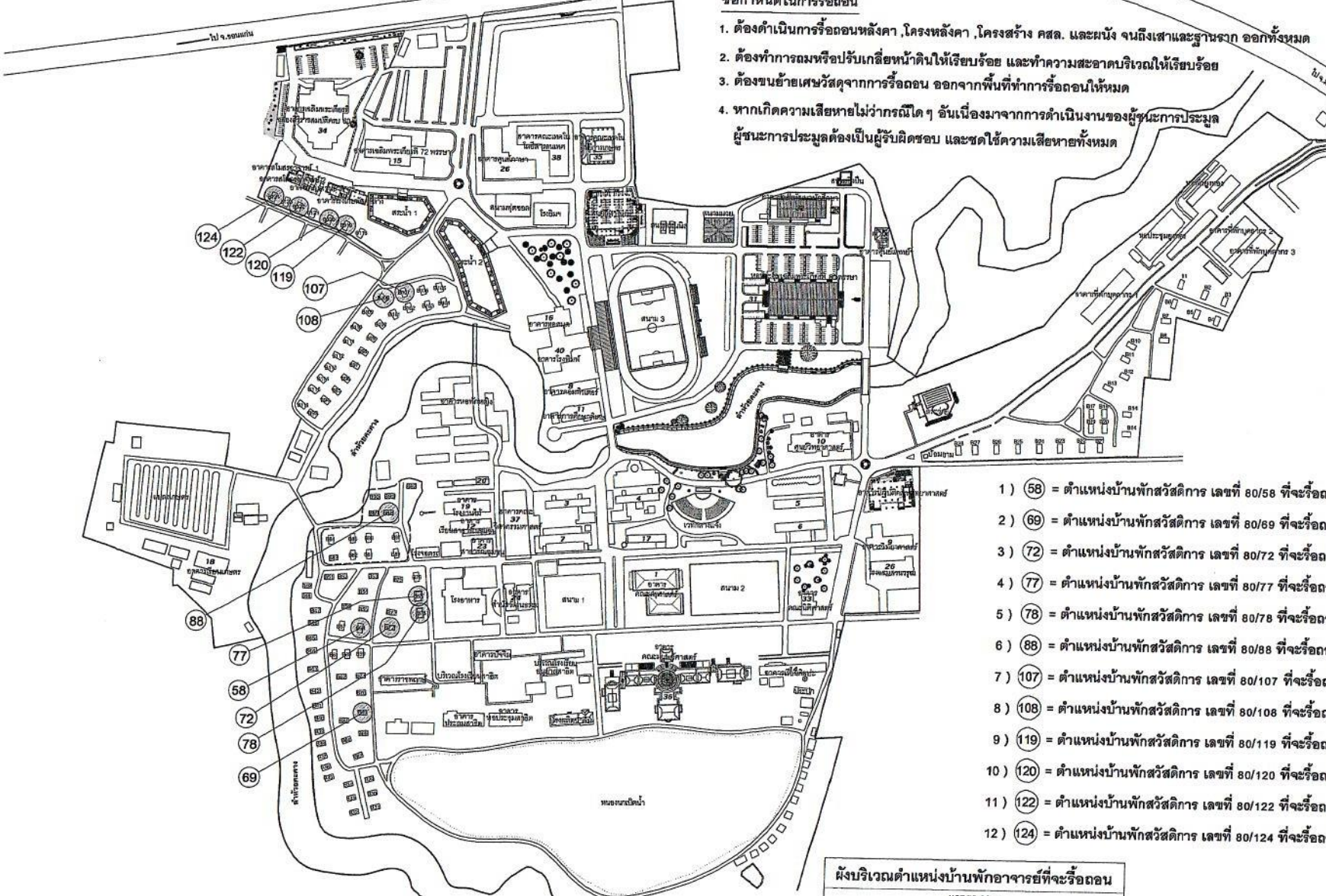

- 1) 58 = ตำแหน่งบ้านพักสวัสดิการ เลขที่ 80/58 ที่จะรื้อถอน
- 2) 69 = ตำแหน่งบ้านพักสวัสดิการ เลขที่ 80/69 ที่จะรื้อถอน
- 3) 72 = ตำแหน่งบ้านพักสวัสดิการ เลขที่ 80/72 ที่จะรื้อถอน
- 4) 77 = ตำแหน่งบ้านพักสวัสดิการ เลขที่ 80/77 ที่จะรื้อถอน
- 5) 78 = ตำแหน่งบ้านพักสวัสดิการ เลขที่ 80/78 ที่จะรื้อถอน
- 6) 88 = ตำแหน่งบ้านพักสวัสดิการ เลขที่ 80/88 ที่จะรื้อถอน
- 7) 107 = ตำแหน่งบ้านพักสวัสดิการ เลขที่ 80/107 ที่จะรื้อถอน
- 8) 108 = ตำแหน่งบ้านพักสวัสดิการ เลขที่ 80/108 ที่จะรื้อถอน
- 9) 119 = ตำแหน่งบ้านพักสวัสดิการ เลขที่ 80/119 ที่จะรื้อถอน
- 10) 120 = ตำแหน่งบ้านพักสวัสดิการ เลขที่ 80/120 ที่จะรื้อถอน
- 11) 122 = ตำแหน่งบ้านพักสวัสดิการ เลขที่ 80/122 ที่จะรื้อถอน
- 12) 124 = ตำแหน่งบ้านพักสวัสดิการ เลขที่ 80/124 ที่จะรื้อถอน





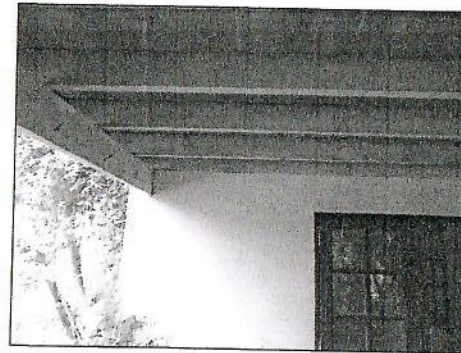
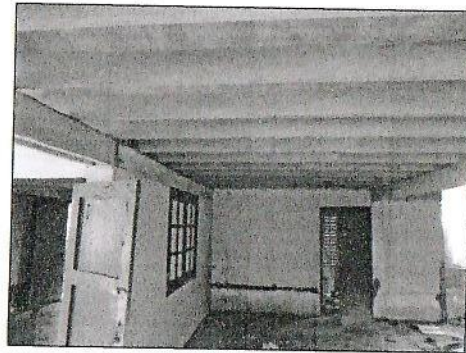
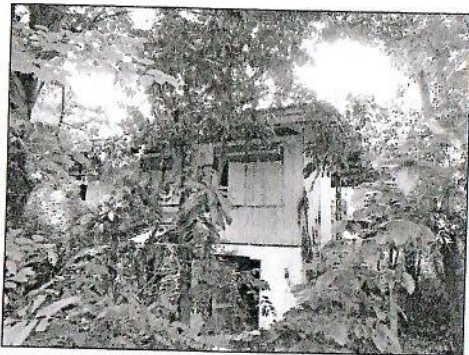
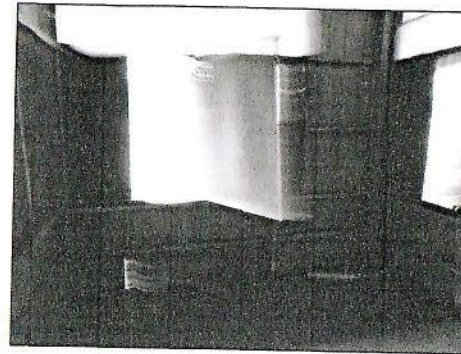

ผังบริเวณตำแหน่งบ้านพักอาจารย์ที่จะรื้อถอน
NOT TO SCALE

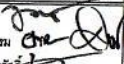

 มหาวิทยาลัยราชภัฏมหาสารคาม	โครงการ	สำรวจ	เขียนแบบ	สถาปนิก	วิศวกรโครงสร้าง	ตรวจแบบ	ตรวจแบบ	ตรวจลอบ	อนุมัติ	จำนวนแผ่น 1 / 13 วันที่
	ขาจอทตลาดพร้อมรื้อถอนบ้านพักสวัสดิการ	นายทหาร นิราชา นายสุทธนา ศิระเทพ น.ส. สกลสุภา เต็มสวัสดิ์ นายสุวิทย์ โชติสิงห์	 นายสุวิทย์ โชติสิงห์ ราชบัณฑิต	 น.ส. สกลสุภา เต็มสวัสดิ์ สถาปนิก	 นายสุทธนา ศิระเทพ ฐ.6.40243	 นายทหาร นิราชา หัวหน้ากองออกแบบและควบคุมงานก่อสร้าง	 นายสมถวิล อรรถสิทธิ์ วิศวกร	 นางณิชาพร ปัทมาภรณ์ ผู้อำนวยการกองช่าง	 นายวิวัฒน์ ชัยวงษ์จักรกุล รองอธิการบดี มหาวิทยาลัยราชภัฏมหาสารคาม	

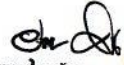

รูปภาพบ้านพักสวดติการ เลขที่ 80/58 ที่จะรื้อถอน

 มหาวิทยาลัยราชภัฏนครราชสีมา	โครงการ	สำรวจ	เขียนแบบ	สถาปนิก	วิศวกรโครงสร้าง	ตรวจแบบ	ตรวจแบบ	ตรวจสอบ	อนุมัติ	จำนวนแผ่น
	ขาทอดตลาดพร้อมรื้อถอนบ้านพักสวดติการ	นายคตพร นิราชา นายอุเทนนา คันทะพร น.ส. สกลสุภา เต็มสวัสดิ์ นายศรายุทธ์ ใจสิงห์	 นายศรายุทธ์ ใจสิงห์ ช่างเขียนแบบ	 น.ส. สกลสุภา เต็มสวัสดิ์ สถาปนิก	 นายอุเทนนา คันทะพร วิศว.40243	 นายคตพร นิราชา วิศวกรด้านสถาปัตยกรรมและวิศวกรรมโยธา	 นายกมล อหาคีณ	 นางนิรชาธร ปาดตานนท์ ผู้อำนวยการกองกลาง	นายวุฒิพล จักรงวัฏกุล รองอธิการบดี มหาวิทยาลัยราชภัฏนครราชสีมา	2 13

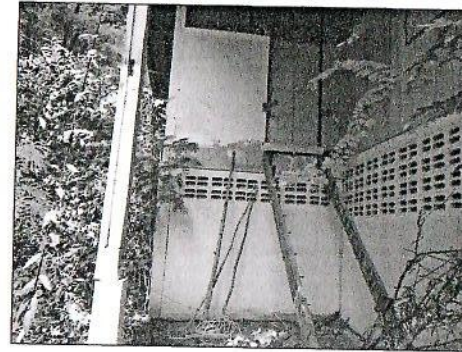
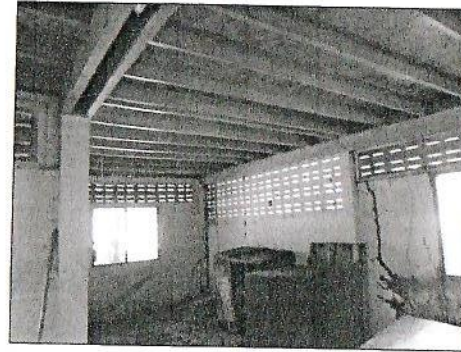
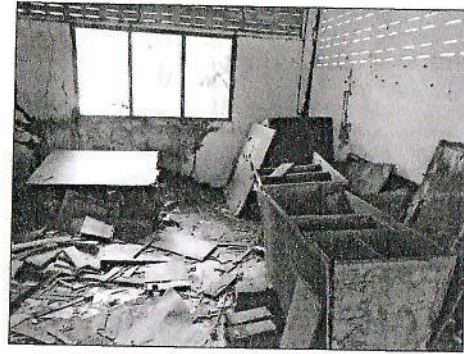
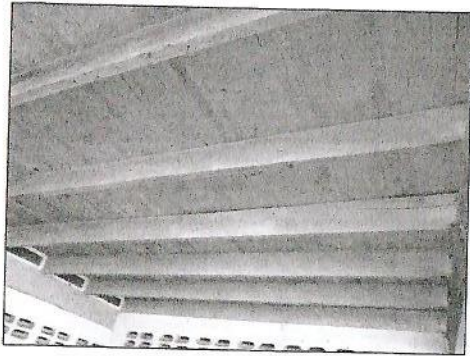

รูปภาพบ้านพักสวัสดิการ เลขที่ 80/69 ที่จะรื้อถอน

 มหาวิทยาลัยราชภัฏมหาสารคาม	โครงการ	สำรวจ	เขียนแบบ	สถาปนิก	วิศวกรโครงสร้าง	ตรวจแบบ	ตรวจแบบ	ตรวจแบบ	อนุมัติ		จำนวนแผ่น
	ขยายทอดตลาดพร้อมรื้อถอนบ้านพักสวัสดิการ นายยุทธนา คีระพงษ์ น.ส. สกลสุภา เต็มสวัสดิ์ นายศรยุทธ ไซยสิงห์	  	 นายศรยุทธ ไซยสิงห์ ช่างเขียนแบบ	 น.ส. สกลสุภา เต็มสวัสดิ์ สถาปนิก	 นายยุทธนา คีระพงษ์ 78.40043	 นายยุทธนา คีระพงษ์ วิศวกรชำนาญพิเศษ หน่วยงานออกแบบและควบคุมงานก่อสร้าง	 นายยุทธนา คีระพงษ์ วิศวกรชำนาญพิเศษ หน่วยงานออกแบบและควบคุมงานก่อสร้าง	 นายยุทธนา คีระพงษ์ วิศวกรชำนาญพิเศษ หน่วยงานออกแบบและควบคุมงานก่อสร้าง	 นายยุทธนา คีระพงษ์ วิศวกรชำนาญพิเศษ หน่วยงานออกแบบและควบคุมงานก่อสร้าง	 นายยุทธนา คีระพงษ์ วิศวกรชำนาญพิเศษ หน่วยงานออกแบบและควบคุมงานก่อสร้าง	 นายยุทธนา คีระพงษ์ วิศวกรชำนาญพิเศษ หน่วยงานออกแบบและควบคุมงานก่อสร้าง

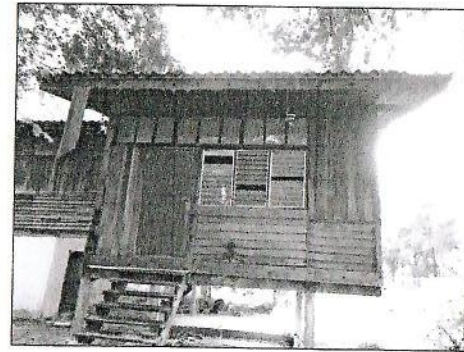
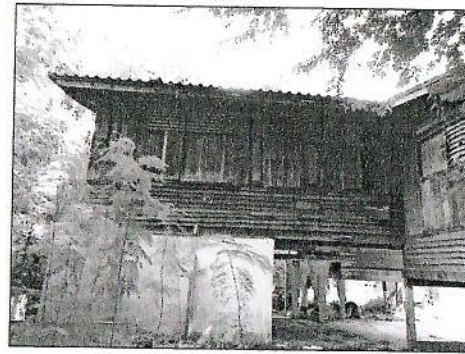
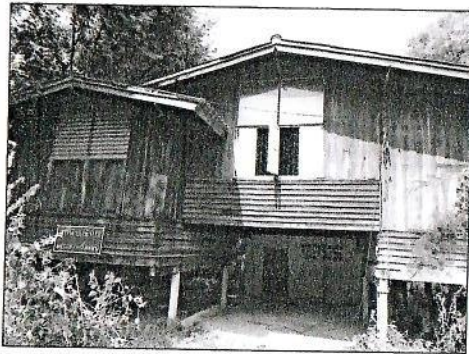
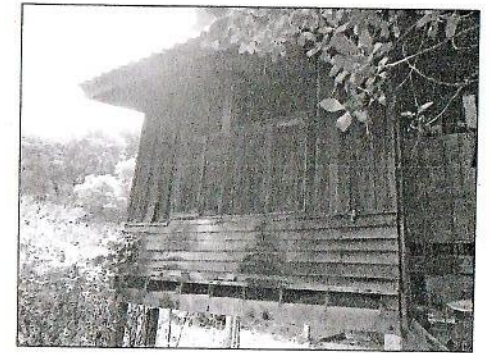
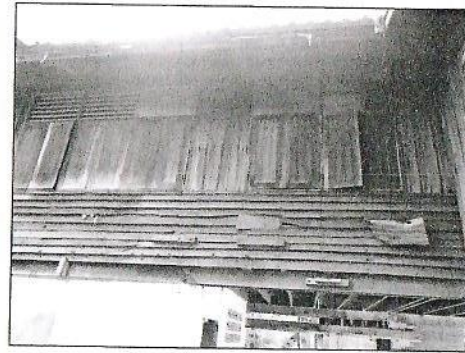

รูปภาพบ้านพักสวัสดิการ เลขที่ 80/72 ที่จะรื้อถอน

 มหาวิทยาลัยราชภัฏมหาสารคาม	โครงการ	สำรวจ	เขียนแบบ	สถาปนิก	วิศวกรโครงสร้าง	ตรวจแบบ	ตรวจแบบ	ตรวจแบบ	อนุมัติ		จำนวนแผ่น
	ขยายอาคารพร้อมรื้อถอนบ้านพักสวัสดิการ นายทศพร นิมราช นายสุภนา คัมพะพร น.ส. ศาสสุภา เต็มสวัสดิ์ นายสุภาฤทธิ์ ไชยสิงห์	  	 นายสุภาฤทธิ์ ไชยสิงห์ ช่างเขียนแบบ	 น.ส.ศาสสุภา เต็มสวัสดิ์ สถาปนิก	 นายสุภนา คัมพะพร ๓๖.๕๐๒๕	 นายทศพร นิมราช วิศวกรควบคุมและตรวจแบบงานก่อสร้าง	 นายมงคล อชาวัฒน์ วิศวกรผู้ประสานงานด้านเทคนิคและบริหาร	 นางฉวีชัชช ปัทมาภรณ์ ผู้อำนวยการอาคารฯ	 นายสุวิทย์ ชัยเจริญกุล รองอธิการบดี มหาวิทยาลัยราชภัฏมหาสารคาม		4 13 5 แผ่น

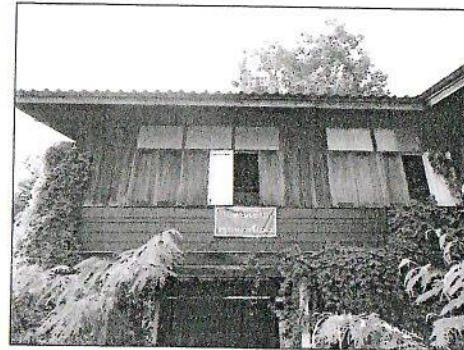
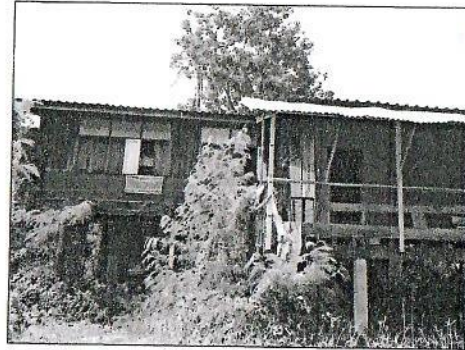
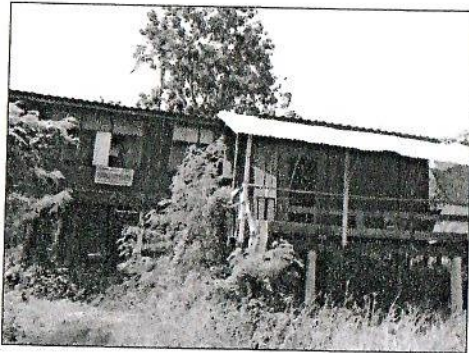
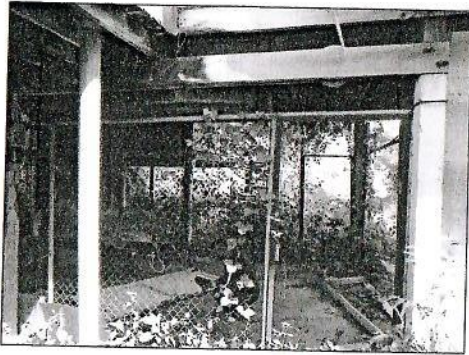

รูปภาพบ้านพักสวัสดิการ เลขที่ 80/77 ที่จระหวัดดอน

 มหาวิทยาลัยราชภัฏมหาสารคาม	โครงการ	สำรวจ	เขียนแบบ	สถาปนิก	วิศวกรโครงสร้าง	ตรวจแบบ	ตรวจแบบ	ตรวจออกแบบ	อนุมัติ	จำนวนแผ่น 5 / 13 วันที่
	ขยายทอดตลาดพร้อมรื้อถอนบ้านพักสวัสดิการ	นายศุภกร นิราชา นายสุชนา ศิระพรหม น.ส. สกลสุภา เต็มสวัสดิ์ นายสุรยุทธ์ ไชยสิงห์	 นายสุรยุทธ์ ไชยสิงห์ ราชบัณฑิต	 น.ส. สกลสุภา เต็มสวัสดิ์ สถาปนิก	 นายสุชนา ศิระพรหม ๓๕.40213	 นายศุภกร นิราชา วิศวกรผู้ออกแบบและควบคุมงานก่อสร้าง	 นายสมิต อานาสิม วิศวกรผู้ออกแบบและควบคุมงานก่อสร้าง	 นางนิระชากร ปัทมาภรณ์ ผู้อำนวยการกองช่าง	นายวิมล ชัยเจริญดี รองอธิการบดี มหาวิทยาลัยราชภัฏมหาสารคาม	

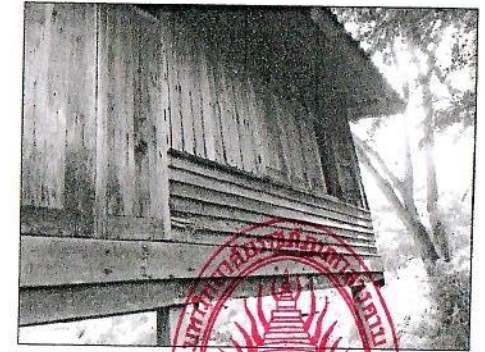
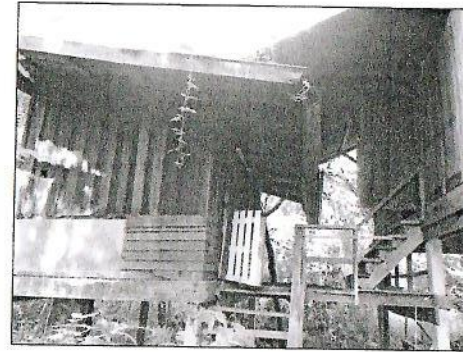
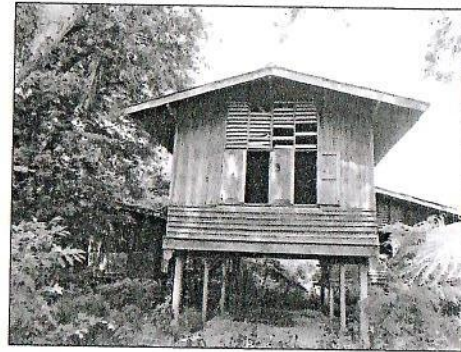
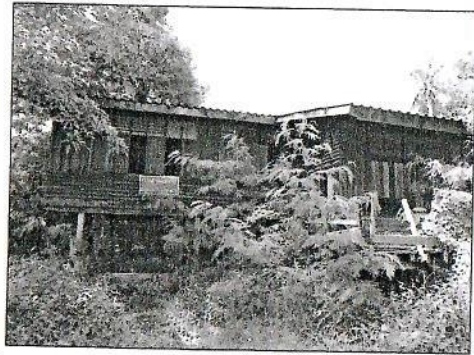
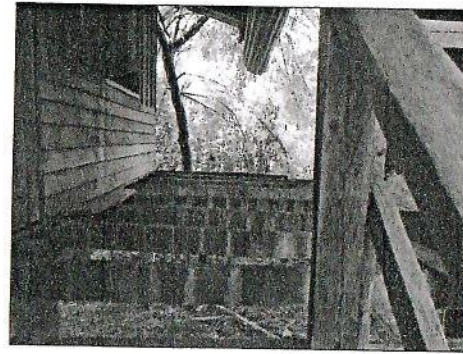
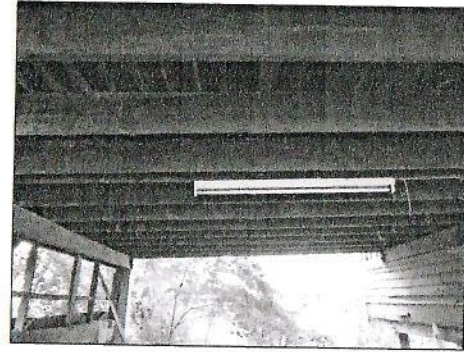
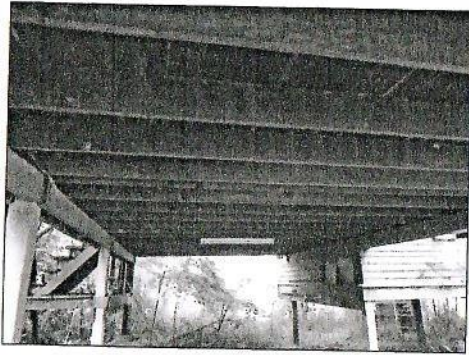

รูปภาพบ้านพักสวัสดิการ เลขที่ 80/78 ที่จะรื้อถอน

 มหาวิทยาลัยราชภัฏมหาสารคาม	โครงการ	สำรวจ	เขียนแบบ	สถาปติก	วิศวกรโครงสร้าง	ตรวจแบบ	ตรวจแบบ	ตรวจลงแบบ	อนุมัติ	จำนวนแผ่น
	ขยายทอดตลาดพร้อมรื้อถอนบ้านพักสวัสดิการ	นายศุภพร นิราชา นายสุทธนา คัมพะพรหม น.ส. สกลสุภา เต็มสวัสดิ์ นายสรายุทธ์ ไชยสิงห์	 นายสรายุทธ์ ไชยสิงห์ ช่างเขียนแบบ	 น.ส. สกลสุภา เต็มสวัสดิ์ สถาปนิก	 นายศุภพร นิราชา อย. 40243	 นายสุทธนา คัมพะพรหม วิศวกรด้านสถาปัตยกรรมศาสตร์	 นายสมคิด อชาตสิงห์ วิศวกรด้านสถาปัตยกรรมศาสตร์	 นางณิชาอร ปัทมาภรณ์ ผู้ชำนาญการกลาง	 นายวุฒิพล จิตจรจกุล รองอธิการบดี มหาวิทยาลัยราชภัฏมหาสารคาม	6 / 13 ๖ / ๑๓

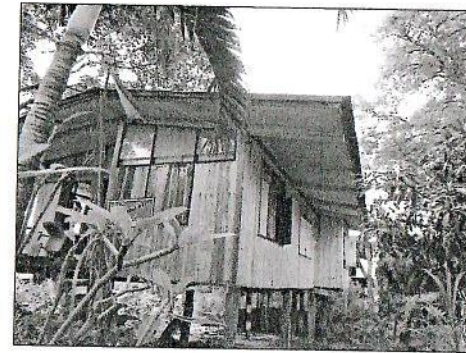
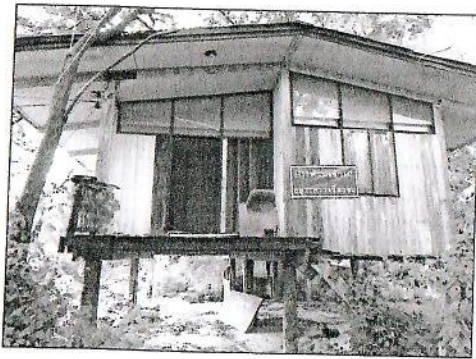
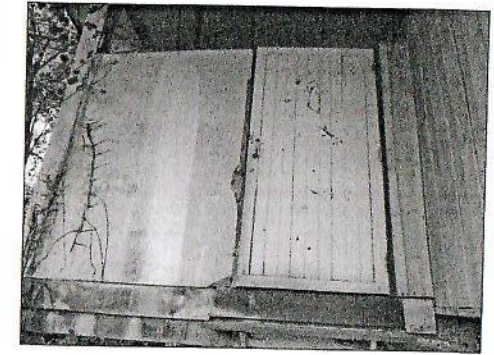
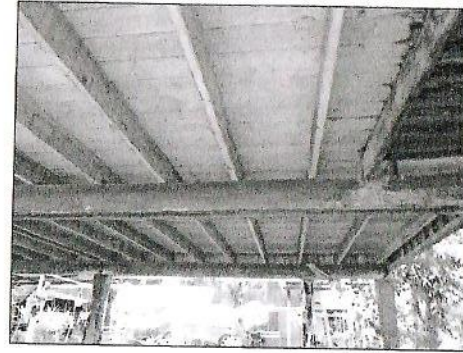
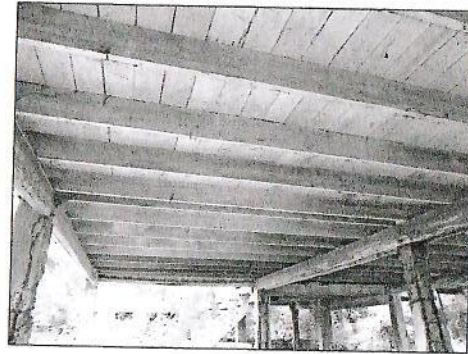

รูปภาพบ้านพักสวัสดิการ เลขที่ 80/88 ที่จะรื้อถอน

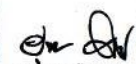
 มหาวิทยาลัยราชภัฏมหาสารคาม	โครงการ	สำรวจ	เขียนแบบ	สถาปนิก	วิศวกรโครงสร้าง	ตรวจแบบ	ตรวจแบบ	ตรวจสอบ	อนุมัติ	จำนวนแผ่น 7 / 13 วันที่
	ขายทอดตลาดพร้อมรื้อถอนบ้านพักสวัสดิการ	นายศุภกร นีราชา นายสุรดา คิมเพชร น.ส. สกกลุภา เดิมสวัสดิ์ นายสรายุทธ์ ไชยสิงห์	 นายสรายุทธ์ ไชยสิงห์ ช่างเขียนแบบ	 น.ส.สกกลุภา เดิมสวัสดิ์ สถาปนิก	 นายสุรดา คิมเพชร ภ.บ.40243	 นายศุภกร นีราชา วิศวกรงานสถาปัตย์และควบคุมงานก่อสร้าง	 นายมงคล อานาธิม วิศวกรงานสถาปัตย์และควบคุมงานก่อสร้าง	 นางณิชากร ปาดานนท์ ผู้อำนวยการกองการ	นายรุฬฬ จิตรจรัสกุล รองอธิการบดี มหาวิทยาลัยราชภัฏมหาสารคาม	

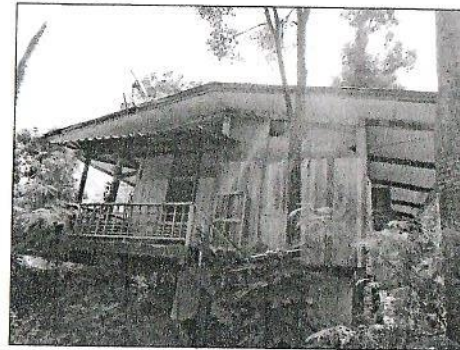
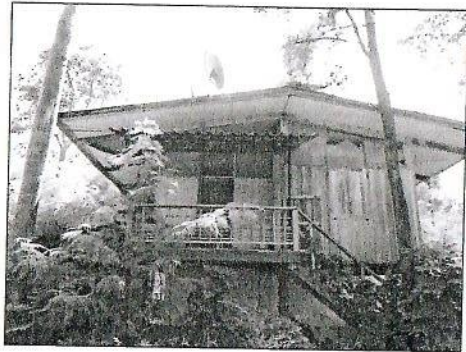
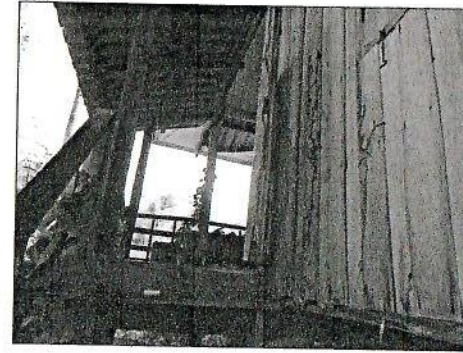

รูปภาพบ้านพักสวัสดิการ เลขที่ 80/107 ที่จะรื้อถอน

 มหาวิทยาลัยราชภัฏมหาสารคาม	โครงการ	ชำระ	เขียนแบบ	สถาปนิก	วิศวกรโครงสร้าง	ตรวจแบบ	ตรวจแบบ	ตรวจสอบ	อนุมัติ		จำนวนแผ่น
	ขยายทอดตลาดพร้อมรื้อถอนบ้านพักสวัสดิการ	นายศพร นิราชา นายสุชนา ศิมะพรหม น.ส. สกลสุภา เดิมสวัสดิ์ นายสรายุทธ์ ไชยสิงห์	  	 นายสุชนา ศิมะพรหม สถาปนิก	 น.ส. สกลสุภา เดิมสวัสดิ์ สถาปนิก	 นายสุชนา ศิมะพรหม ทร. 0243	 นายศพร นิราชา วิศวกรในอาณัติและควบคุมงานก่อสร้าง	 นายสมถ ชาติสิงห์ วิศวกรในอาณัติและควบคุมงานก่อสร้าง	 นางนิรชาอร ปัทมานนท์ ผู้แทนภาคเอกชน	นายวุฒิพล ชัยกระจัตกุล รองอธิการบดี มหาวิทยาลัยราชภัฏมหาสารคาม	8 / 13 13

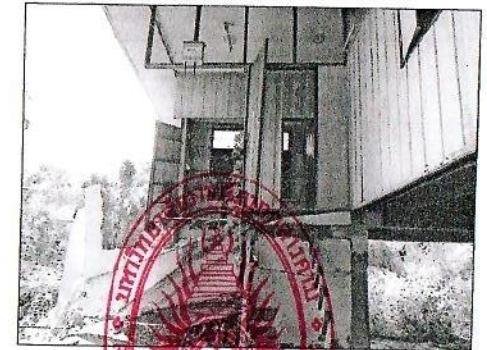
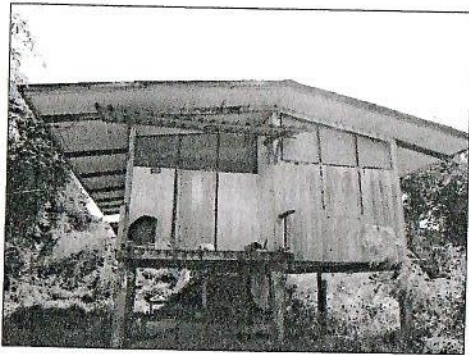
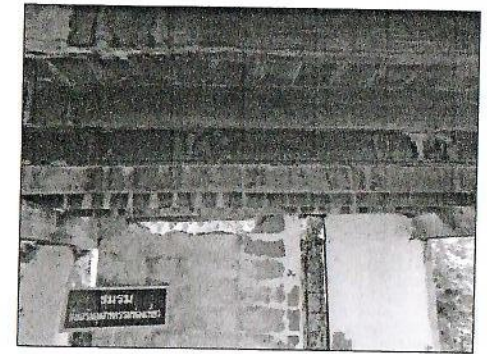
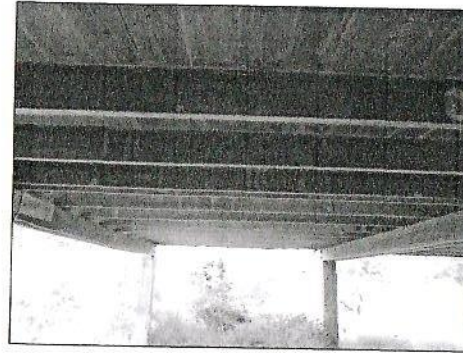
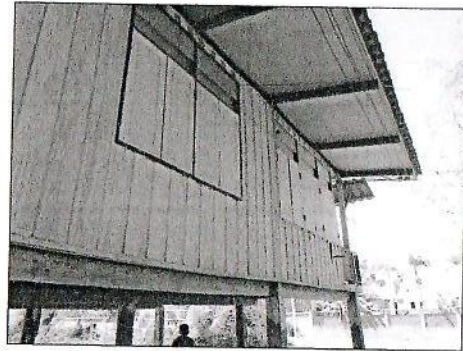



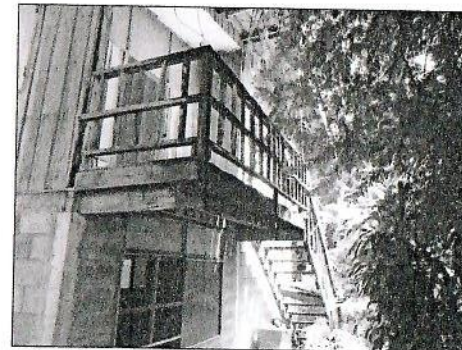
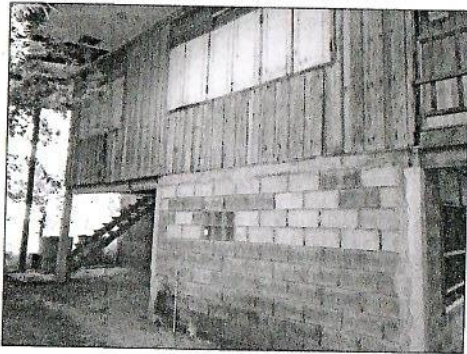
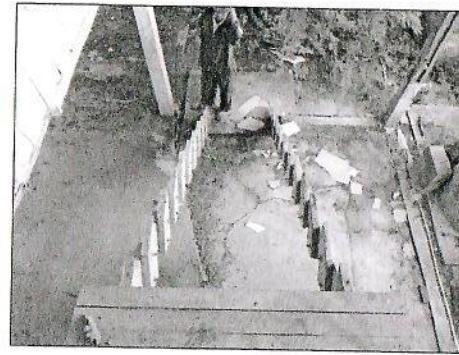

รูปภาพบ้านพักสวัสดิการ เลขที่ 80/108 ที่จะรื้อถอน

 มหาวิทยาลัยราชภัฏสุราษฎร์ธานี	โครงการ	สำรวจ	เขียนแบบ	สถาปนิก	วิศวกรโครงสร้าง	ตรวจแบบ	ตรวจแบบ	ตรวจสอบ	อนุมัติ	จำนวนแผ่น 9 / 13 วันที่
	ขยายอาคารพร้อมรื้อถอนบ้านพักสวัสดิการ	นายทศพร นิราชา นายสุเมธ กิ่งเพชร น.ส. สกลสุภา เต็มสวัสดิ์ นายสรยุทธ ไชยสิงห์	 นายสรยุทธ ไชยสิงห์ ช่างเขียนแบบ	 น.ส. สกลสุภา เต็มสวัสดิ์ สถาปนิก	 นายสุเมธ กิ่งเพชร 416-40243	 นายทศพร นิราชา หัวหน้างานสถาปัตยกรรมและควบคุมงานก่อสร้าง	 นายมงคล ชานาดีน หัวหน้ากลุ่มงานอาคารและงานสวัสดิการ	 นางฉวีพร ปาตลาเมศ์ ผู้อำนวยการกองช่าง	 นายวุฒิพล ชัยตรงวุฒิกุล อดีตรองคณบดี มหาวิทยาลัยราชภัฏสุราษฎร์ธานี	

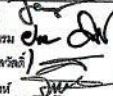

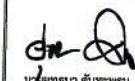
รูปภาพบ้านพักสวัสดิการ เลขที่ 80/119 ที่จะรื้อถอน

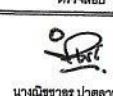
โครงการ	สำรวจ	เขียนแบบ	สถาปัตย์	วิศวกรโครงสร้าง	ตรวจแบบ	ตรวจแบบ	ตรวจจบ	อนุมัติ	จำนวนแผ่น
 มหาวิทยาลัยราชภัฏมหาสารคาม	นายศุภพร นิราชา นายสุธอนา คัมพะพรหม น.ส. สกลสุภา เต็มสวัสดิ์ นายสรายุทธ์ ไชยสิงห์	 นายสรายุทธ์ ไชยสิงห์ เจ้าพนักงาน เจ้าพนักงาน	 น.ส. สกลสุภา เต็มสวัสดิ์ สถาปนิก	 นายสุธอนา คัมพะพรหม ๒๕.๕๐๒๕๓	 นายศุภพร นิราชา เจ้าหน้าที่งานสถาปัตย์และควบคุมงานช่าง	 นายกมล อาหาณีเม	 นางณิชาพร ปาดตานนท์ ผู้อำนวยการกองช่าง	นายวุฒิพล ชัยจรัสกุล รองอธิการบดี มหาวิทยาลัยราชภัฏมหาสารคาม	จำนวนแผ่น
									10 / 13

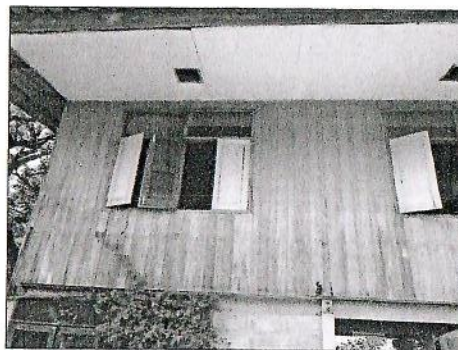
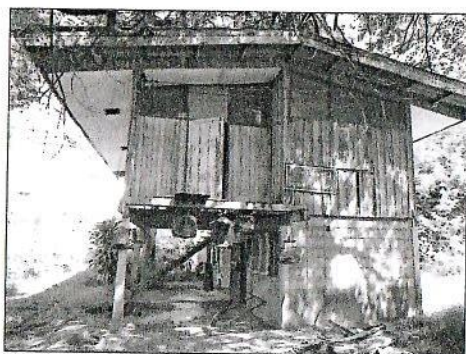
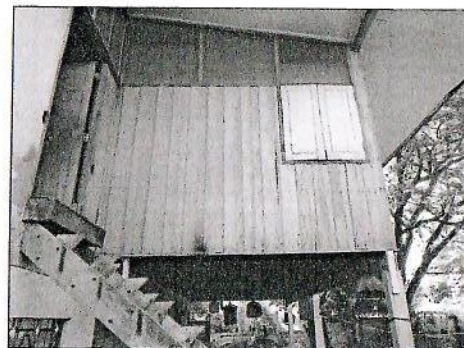

รูปภาพบ้านพักสวัสดิการ เลขที่ 80/120 ที่จะรื้อถอน

โครงการ	สำรวจ	เขียนแบบ	สถาปนิก	วิศวกรโครงสร้าง	ตรวจแบบ	ตรวจแบบ	ตรวจตอม	อนุมัติ	จำนวนแผ่น
 นายทอดตลาดพร้อมรื้อถอนบ้านพักสวัสดิการ	นายศพร นิราชา นายอุทุมมา คันทะพรหม น.ส. สกลสุภา เข็มสวัสดิ์ นายศราวุทธิ์ ไชยสิงห์	 นายศราวุทธิ์ ไชยสิงห์ ช่างเขียนแบบ	 น.ส. สกลสุภา เข็มสวัสดิ์ สถาปนิก	 นายอุทุมมา คันทะพรหม 76-40243	 นายศพร นิราชา หน้าที่งานออกแบบและควบคุมงานก่อสร้าง	 นายกมล ชานาสิม หน้าที่งานควบคุมและควบคุมงานก่อสร้าง	 นางนิชาธาร ปัตตานนท์ หน้าที่งานช่าง	 นายวุฒิพล ชัดจรจรัสกุล รองอธิการบดี มหาวิทยาลัยราชภัฏมหาสารคาม	11 / 13 3/5

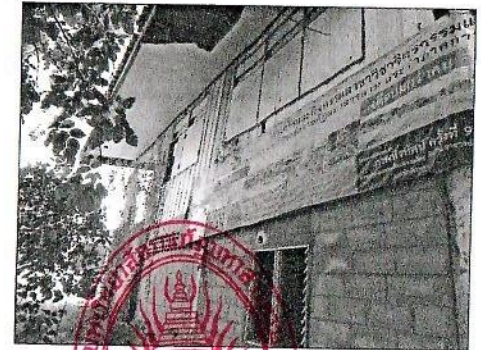
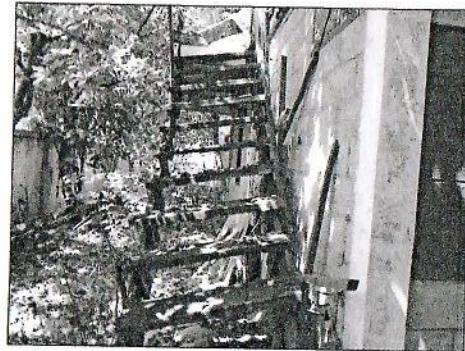
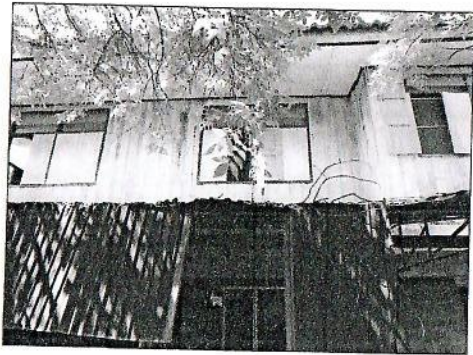





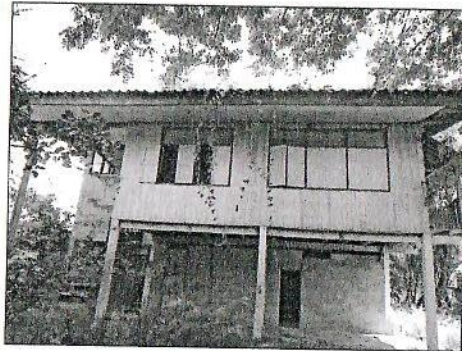
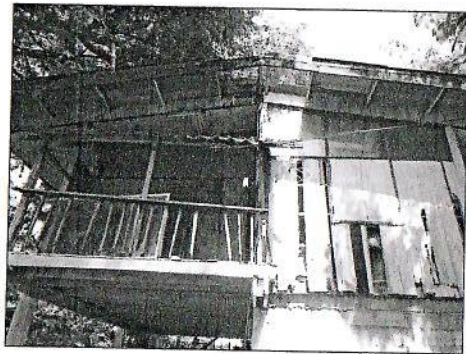
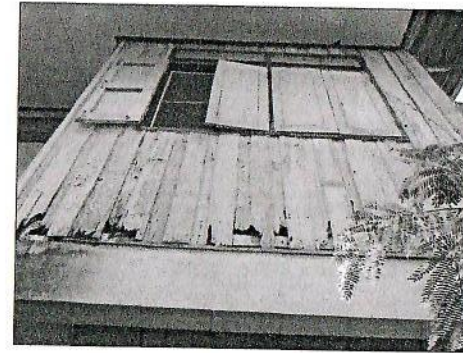
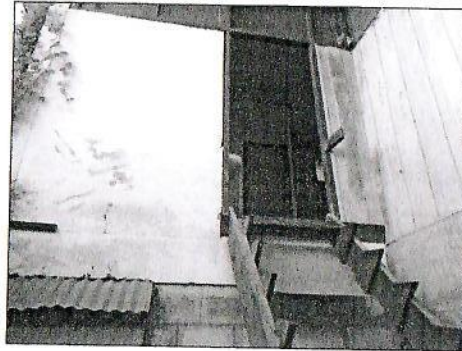

รูปภาพบ้านพักสวัสดิการ เลขที่ 80/122 ที่จะรื้อถอน

 มหาวิทยาลัยราชภัฏมหาสารคาม	โครงการ	สำรวจ	เขียนแบบ	สถาปนิก	วิศวกรโครงสร้าง	ตรวจแบบ	ตรวจแบบ	ตรวจสอบ	อนุมัติ	จำนวนแผ่น
	นายทอดตลาดพร้อมรื้อถอนบ้านพักสวัสดิการ น.ส. สกลสุภา เต็มสวัสดิ์ นายทรายฤทธิ์ ไชยสิงห์	นายศุภพร นิราชากร นายชอุษนา คังเพชร น.ส. สกลสุภา เต็มสวัสดิ์ นายทรายฤทธิ์ ไชยสิงห์	นายทรายฤทธิ์ ไชยสิงห์ ช่างเขียนแบบ	น.ส. สกลสุภา เต็มสวัสดิ์ สถาปนิก	นายสุทธนา คังเพชร ภ.บ. 40243	นายศุภพร นิราชากร วิศวกรโครงสร้างและควบคุมงานก่อสร้าง	นายมงคล ชานาเส็ม	นางนิชชากร ปาดตานนท์ ผู้อำนวยการกองช่าง	นายวุฒิพล ชัยวงษ์วิบูล รองอธิการบดี มหาวิทยาลัยราชภัฏมหาสารคาม	

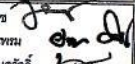

รูปภาพบ้านพักสวัสดิการ เลขที่ 80/124 ที่จะรื้อถอน

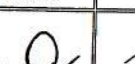

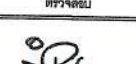
 มหาวิทยาลัยราชภัฏมหาสารคาม	โครงการ	สำรวจ	เขียนแบบ	สถาปนิก	วิศวกรโครงสร้าง	ตรวจแบบ	ตรวจแบบ	ตรวจสอบ	อนุมัติ	จำนวนแผ่น 13 / 13 ฉบับ
	ขยายอาคารพร้อมรื้อถอนบ้านพักสวัสดิการ	นายทศพร นิราชา นายศุภนาถ คันทะพรหม น.ส. สกลสุภา เต็มสวัสดิ์ นายศราวุธ ไชยสิงห์	  	 นายศราวุธ ไชยสิงห์ ช่างเขียนแบบ	 น.ส. สกลสุภา เต็มสวัสดิ์ สถาปนิก	 นายศุภนาถ คันทะพรหม PE-40243	 นายทศพร นิราชา วิศวกรงานสถาปัตย์และควบคุมอาคาร	 นายมงคล ชาหาสิน วิศวกรผู้เฝ้าอาคารและควบคุมอาคาร	 นางนิตชาอร ปาดชาณมภ์ ผู้อำนวยการกองช่าง	